LT. GEN. CHARLES D. HERRON
Com. Haw. Dep.

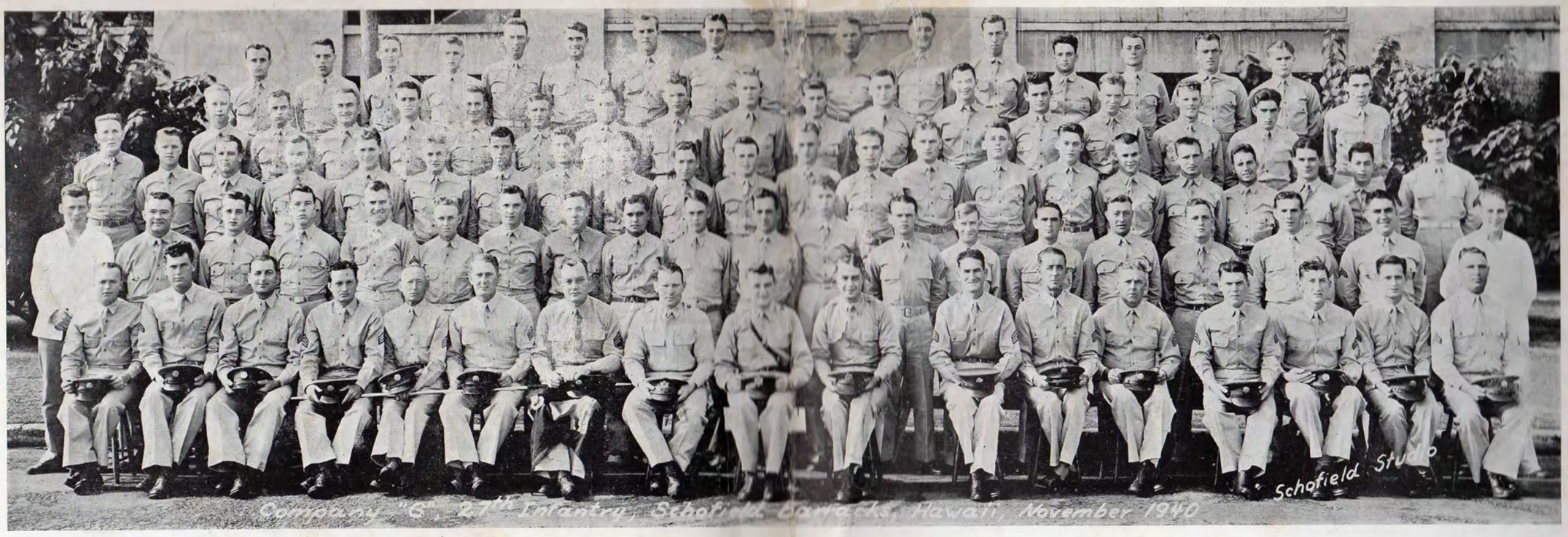

BRIG. GEN. DAN I. SULTAN
Com. 22nd Brig.

COMPANY "G", TWENTY-SEVENTH INFANTRY

Schofield Barracks, T. H., December 25, 1940

CAPTAIN
George E. Bush

LIEUTENANTS
1st. Lt. Robert L. Wolverton
2nd Lt. George R. Sommer

FIRST SERGEANT
D. H. Singletary

STAFF SERGEANT
Paul Denney

SERGEANTS

P. L. Darr
J. Gresh
R. Hammill
J. Marcotte
D. M. Neal
R. O'Neil
R. L. Riffey
H. F. Sandberg
D. E. Young

CORPORALS

C. H. Bullis
P. M. Clark
L. V. Cofield
C. C. DeNezza
G. Dorosh
P. H. Hicks
H. Newman
E. Pastuszynski
A. G. Peiffer
R. I. Platt
R. B. Thompson
W. D. Vinson
G. S. Williamson
J. Yarbough

PRIVATES FIRST CLASS

W. T. Boatman
M. J. Boback
J. V. Cadwell
J. R. Carnes
O. M. Cogar
J. E. Czurlanis
J. O. Dando
S. E. DeShay
A. W. Doane
G. Elkins
T. J. Ferro
W. M. Finley
E. C. Hanson
L. W. Heath
E. Jeffers
F. C. Keith
C. F. Kizis
F. I. Lally
F. Lis
J. E. Melnick
A. W. Mizzer
F. A. Noll
T. F. Conlon
H. W. Oughton
M. L. Packer
H. C. Paul
R. W. Powers
J. W. Racsko
E. E. Robinson
A. A. Slotwinsky
E. R. Surles
J. B. Swain
H. G. Tiffany
W. J. Trambley
J. H. Vogler
W. J. Ziegler

PRIVATES

E. A. Arnold
T. Bazman
C. E. Bennett
C. C. Blansett
R. E. Bolster
F. J. Bressi
P. L. Brumfield
C. E. Butts
E. E. Chandler
G. D. Cook
T. J. Cullen
A. W. Davis
F. J. DeAngelo
W. E. Dearie
G. J. Deckard
L. E. DeMers
M. Doherty
H. W. Drumheller
H. W. Dumas
R. H. Dunn
J. L. Dutton
T. Galletta
J. J. Gibson
A. R. Hadley
J. F. Harrison
R. V. Haynes
E. A. Herring
R. J. Lattimore
J. M. Manning
C. E. Matlack
M. C. McKenney
W. J. McKenney
F. A. McKinney
W. Moskel
M. R. Nadon
H. A. Overholt
M. B. Parkinson
G. J. Perewicz
P. M. Poracky
V. J. Repaci
D. J. Rocco
J. M. Ross
M. A. Rust
C. E. Schuyler
W. R. Simmers
K. E. Smith
J. L. Stokan
W. F. Swain
M. W. Tesiny
Z. M. Vestal
W. W. Watson
C. F. Long
J. P. Gregory

CHRISTMAS MENU

Stuffed Olives — Celery — Sweet Pickles

Oyster Stew — Saltine Crackers

Roast Turkey — Cold Cuts

Sage Dressing — Cranberry Sauce — Giblet Gravy

Buttered Peas — Apple Sauce

Buttered Asparagus

Mashed Potatoes — Candied Sweet Potatoes

Lettuce — Tomato Salad

Parkerhouse Rolls — Butter

Apple Butter

Apple Pie — Mince Pie — Pumpkin Pie

Ice Cream

Assorted Nuts — Assorted Fruits — Assorted Candies

Fruit Cake

Apple Cider — Ice Lemonade — Coffee

Cigars — Cigarettes

MAJ. GEN. WILLIAM H. WILSON
Com. Haw. Div.

LT. COL. LESTER L. LAMPERT
Com. 27th Inf.